



PONTIFICIA
UNIVERSIDAD
CATÓLICA
DEL PERÚ

**Iniciativas institucionales de Sostenibilidad Ambiental PUCP: Proyecto Campus
Sostenible**



La RSU



PONTIFICIA
**UNIVERSIDAD
CATÓLICA**
DEL PERÚ

La **RSU** busca **construir**
una nueva relación
entre

Universidad - Sociedad

en la que ambos actores se
benefician y co-laboran de manera
constante y dinámica.

La **RSU** es una **política de la PUCP**
que reconoce la capacidad de las
universidades para contribuir a
disminuir toda inequidad, apuntando a
un **desarrollo humano, al**
reconocimiento positivo de la
diversidad y a la sostenibilidad
ambiental.



Etapa 2008-2014

- ✓ Proceso de **institucionalización** de la gestión ambiental del campus.
- ✓ Generación de **alianzas** internas y externas.
- ✓ Creación de nuevas **estructuras organizacionales** para la gestión ambiental.
- ✓ Realización de **diagnósticos ambientales** del campus.
- ✓ Mayor articulación entre la **Gestión ambiental y la Educación Ambiental con enfoque de Ciudadanía Ambiental.**





	Ejecutado	Temas ambientales
Proyecto Campus Sostenible	DARS	Educación ambiental Gestión ambiental I+D
Iniciativa Clima de Cambios	DCI	Comunicación ambiental Incidencia pública
Instituto de Naturaleza Territorio y Energía renovable (INTE)		Investigación ambiental Proyecto ambientales en comunidades



Proyecto Campus Sostenible



PONTIFICIA
**UNIVERSIDAD
CATÓLICA**
DEL PERÚ

Promover una cultura institucional de sostenibilidad ambiental en el campus PUCP, fomentando la participación de la comunidad universitaria en iniciativas de gestión, educación y comunicación ambiental que fortalezcan su responsabilidad, conciencia y buenas prácticas ambientales.

GESTIÓN AMBIENTAL ↔ EDUCACIÓN AMBIENTAL



1. Impulso a la normatividad y órganos ambientales



Política Institucional de Gestión Ambiental
(aprobada por Consejo Universitario el 29-01-2014)

Comisión de Medio Ambiente

Comité Técnico de Gestión Ambiental



2. Gestión de impactos ambientales del Campus



2.1. Plan de Manejo de residuos sólidos

Alianzas estratégicas

Infraestructura del campus:

Contenedores para la segregación de residuos

Punto de acopio diferenciado de residuos



Plan de Manejo de residuos sólidos PUCP

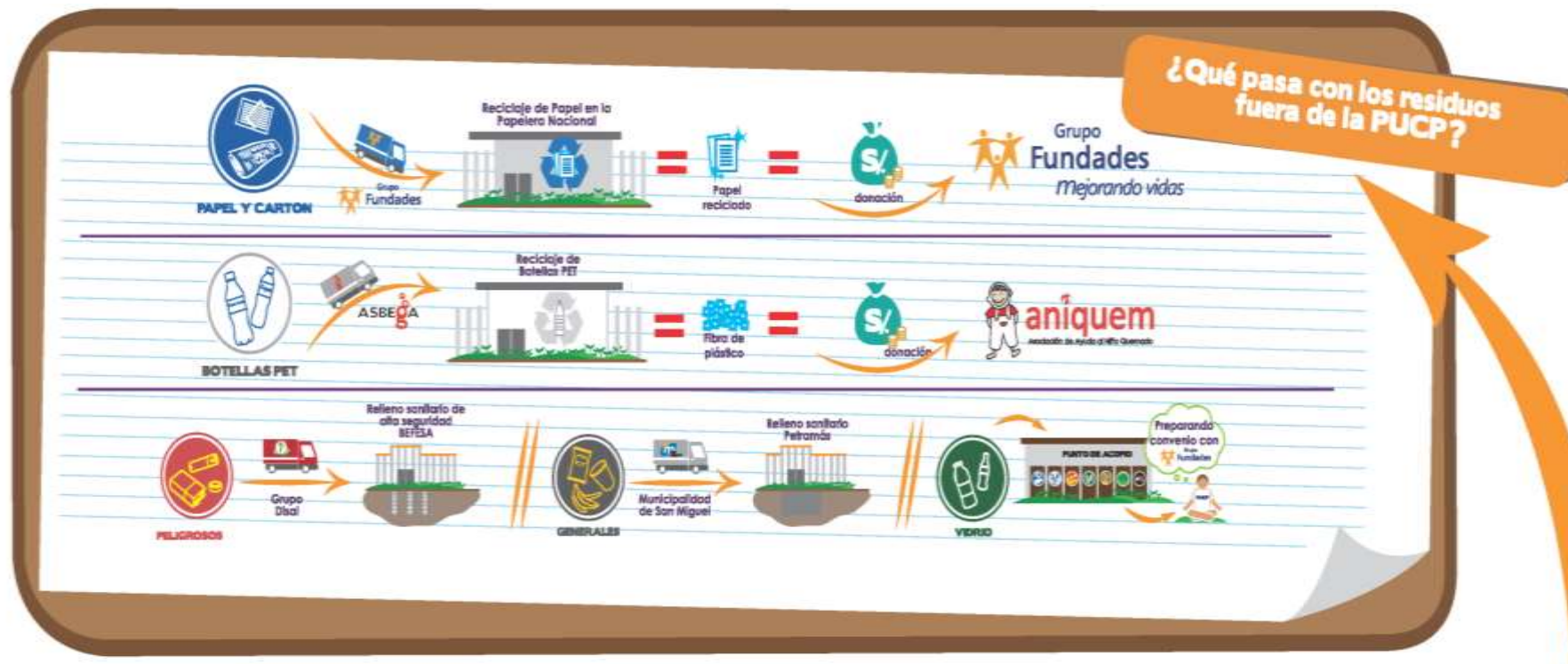

2. Gestión de impactos ambientales del Campus



2.2 Sistema de Gestión Ambiental (SGA)

Tres unidades piloto

- Facultad y departamento de Arte
- Instituto de la Corrosión
- Dirección de Administración y Finanzas

Objetivo: Implementación progresiva en toda la universidad



2. Gestión de impactos ambientales del Campus



2.3 Impulso a la implementación de tachos de segregación de residuos en oficinas

Objetivo: Implementación progresiva y voluntaria en todas las oficinas PUCP

En proceso, cinco unidades han implementado.



3. Proyectos Ambientales Institucionales

3.1. Planta de Tratamiento de Aguas Residuales con Componente Educativo



1

Sistema de recolección de aguas residuales domésticas

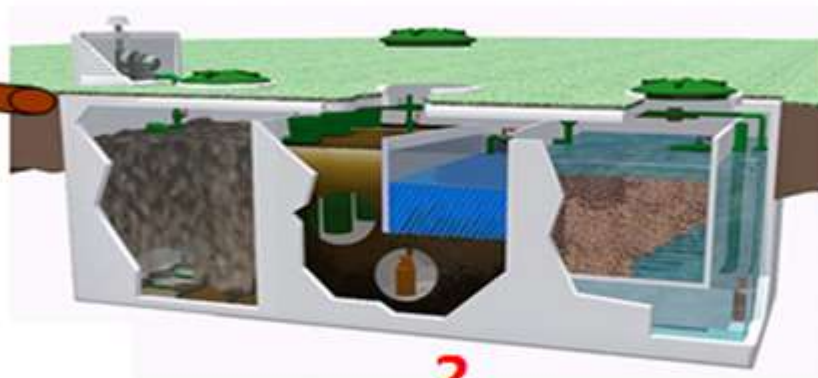

2

Planta de tratamiento de aguas Residuales

3

Agua para riego



1. Máquinas compactadoras de botellas de plástico



2. Proyecto SUBETE.PE



1. Campañas de educación ambiental con estudiantes

*Correcta
segregación de
residuos sólidos
2014*





CO-LABORAR

DIRECCIÓN ACADÉMICA DE
RESPONSABILIDAD SOCIAL

Donación: 1500 kg de botellas de plástico PET
 Convenio ANIQUEM
 Alianzas internas:
 gremios estudiantiles



1. Campañas de educación ambiental con estudiantes

Campaña de
verano 2014:
Hazla por tu playa

- Voluntarios: 50
- Kilos recolectados: 150



1. Campañas de educación ambiental con estudiantes

Campaña
virtual de
verano:
ECOTIPS

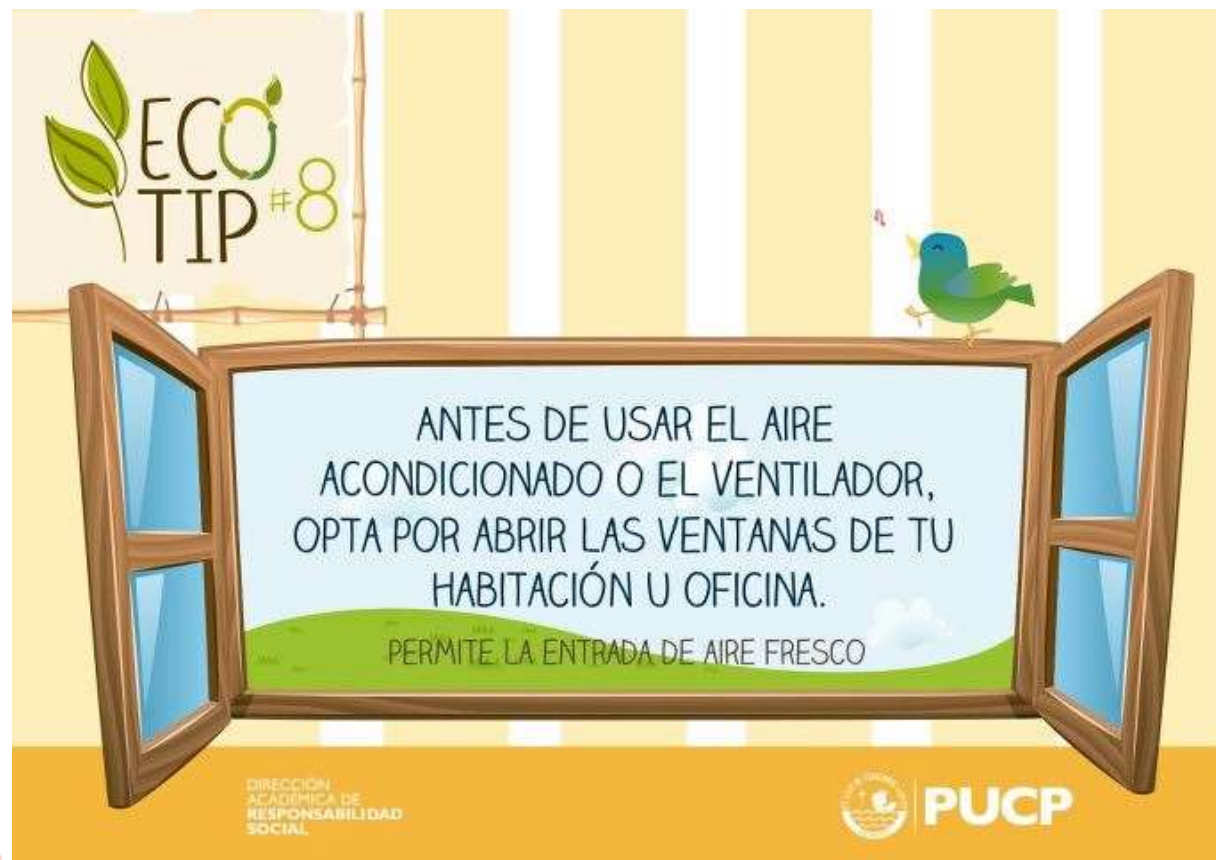

1. Campañas de educación ambiental con estudiantes

Consumo y uso responsable del papel entre los y las estudiantes

TU ROLLO CON EL PAPEL

DALE BUEN USO AL PAPEL EN TRES PASOS:



MIENTRAS TANTO EN LA PUCP...

¿IMPRIMISTE LAS DIAPOSITIVAS PARA LA PRÁCTICA?

NO ES NECESARIO, LAS PUEDO LEER DESDE LA COMPU.



1° REDÚCELO

USA MÁS TECNOLOGÍA Y MENOS PAPEL

2° REUTILÍZALO

DEMUÉSTRALA TU INICIATIVA Y CREATIVIDAD

¡OYE, QUÉ PAJA! ¡QUÉ BUEN REGALO!

¡SÍ! USÉ PERIÓDICOS PASADOS PARA ENVOLVERLO.



3° SEGRÉGALO

CONTRIBUYE CON MECAS DE ESTUDIO DE FUNDACIONES Y AGREGALE VALOR SOCIAL AL AMBIENTE

TERMINÉ MIS FINALES, AHORA VOY A DEPOSITAR TODO EL PAPEL QUE USÉ Y REUTILICÉ EN EL TACHO PARA PAPEL, ASÍ CONTRIBUYO CON EL PROGRAMA DE FUNDACIONES.



1. Campañas de educación ambiental con estudiantes

*Recolección de
botellas de plástico
– MINAM- 5500
botellas- 120
frazadas-
Mazocruz*

Campaña
Reciclar para abrigar

Las botellas de plástico se convierten en frazadas que abrigan



Deposita tus botellas
del 15 al 23 de agosto
y únete a la campaña contra el friaje





2. Vinculación con cursos

- ✓ Objetivo: *vincular el desarrollo de los cursos con las necesidades ambientales del campus*
- ✓ Estrategia: vinculación con docente/acompañamiento a estudiantes durante el semestre
- ✓ Resultado: producto del curso se hace realidad en el campus. Estudiantes reconocidos.
- ✓ Más de quince cursos vinculados





Curso: Diseño gráfico bajo tutoría 2 – Facultad de Arte



3. Oficina Verde: buenas prácticas ambientales en oficinas



**CONCURSO
OFICINA VERDE**
PARA ADMINISTRATIVOS Y DOCENTES

¿Tienen ideas de buenas prácticas ambientales para mejorar su oficina?
Presenten su propuesta y ayúdenos a crear un modelo de Oficina Verde.

¡PARTICIPA!
HAGAMOS DE LA PUCP UN CAMPUS SOSTENIBLE!

CO

47 oficinas
152 administrativos y
docentes

Objetivos:

Elaborar una Guía de oficina Verde de forma participativa

Red de líderes ambientales de oficina verde



Taller de Líderes de Oficina Verde



